



Séance 1.7

Les numéros d'urgence

I. DECOUVERTE



Activité 1 : observez les documents projetés par votre formateur, découvrez et repérez avec lui où se trouvent les numéros d'urgence



france telecom Voie vers le 112 **01 64 38 00 86**

NUMEROS D'URGENCE <small>accès sans moyen de paiement emergency calls</small>	MOYENS DE PAIEMENT	APPELS INTERNATIONAUX <small>international calls</small>																										
<p>Composer / To dial</p> <p>15 SAMU</p> <p>17 police</p> <p>18 pompiers</p> <p>116 accueil des sans-abri</p> <p>112 urgence numéro européen</p>	<p> cartes à puce tout opérateur de télécommunication</p> <p> cartes à code tout opérateur de télécommunication</p> <p> Ma ligne fixe étendue infos au 1014 : appel gratuit et accessible sans moyen de paiement</p> <p> cartes bancaires infos au 0810 100 100 : appel gratuit avec une carte bancaire sur ce publicophone</p> <p> PCV France infos au *801 Le PCV France, pour appeler gratuitement un correspondant, si celui-ci accepte de prendre la communication à sa charge.</p> <p> international with credit card, or operator, or collect call</p>	<p>Composer / To dial</p> <p>00 + indicatif pays + numéro 00 + country code + phone number</p> <p>Indicatifs pays</p> <table border="1"> <tr><td>Allemagne</td><td>49</td></tr> <tr><td>Algérie</td><td>213</td></tr> <tr><td>Belgique</td><td>32</td></tr> <tr><td>Espagne</td><td>34</td></tr> <tr><td>Etats-Unis</td><td>1</td></tr> <tr><td>Italie</td><td>39</td></tr> <tr><td>Japon</td><td>81</td></tr> <tr><td>Maroc</td><td>212</td></tr> <tr><td>Portugal</td><td>351</td></tr> <tr><td>Roumanie</td><td>40</td></tr> <tr><td>Sénégal</td><td>221</td></tr> <tr><td>Tunisie</td><td>216</td></tr> <tr><td>Turquie</td><td>90</td></tr> </table>	Allemagne	49	Algérie	213	Belgique	32	Espagne	34	Etats-Unis	1	Italie	39	Japon	81	Maroc	212	Portugal	351	Roumanie	40	Sénégal	221	Tunisie	216	Turquie	90
Allemagne	49																											
Algérie	213																											
Belgique	32																											
Espagne	34																											
Etats-Unis	1																											
Italie	39																											
Japon	81																											
Maroc	212																											
Portugal	351																											
Roumanie	40																											
Sénégal	221																											
Tunisie	216																											
Turquie	90																											
<p>INFORMATIONS TARIFAIRES</p> <p>■ pour les utilisateurs de la carte au titre du service universel, accès aux tarifs d'appel en tapant 501</p> <p>■ pour les autres moyens de paiement, se renseigner auprès de l'opérateur</p>		<p>DEPANNAGE CABINE</p> <p>Composer / To dial 1013</p>																										

CONSIGNES TRAVAIL PYLÔNES

SÉCURITÉ	SECOURS
<p>ÉQUIPEMENT DE SÉCURITÉ</p> <div style="display: flex; justify-content: space-around;"> <div style="text-align: center;"> HARNAIS DE SÉCURITÉ </div> <div style="text-align: center;"> CASQUE DE SÉCURITÉ </div> </div> <div style="display: flex; justify-content: space-around;"> <div style="text-align: center;"> CHAUSSURES DE SÉCURITÉ </div> <div style="text-align: center;"> GANTS DE SÉCURITÉ </div> </div> <p>OBLIGATION D'UTILISER LE SYSTÈME DE SÉCURITÉ</p>	<p>Lieu VAL THORENS VILLAGE</p> <p>Code Site 87-H1</p> <p>EN CAS D'ACCIDENT</p> <p>Appelez Pompiers 18 ou 112</p> <p>Indiquer :</p> <ul style="list-style-type: none"> - Lieu - N° Immeuble - Nature de l'accident - Nombre de victimes - Emplacement des victimes - Bilan immédiat (à compléter par la suite si possible) - Numéro de téléphone à rappeler <p style="font-size: small; text-align: right;">PILLET 28/05/02 DE 04 75 23 01 02</p>

Pour repérer les numéros d'urgence :

Pour mémoire

Vous atteignez l'âge adulte.

Votre carnet de santé représente la mémoire de votre croissance et de votre état de santé depuis la naissance. Gardez-le toute votre vie.

Pensez à le présenter à votre médecin qui recueillera les données les plus importantes et et les inscrira dans votre dossier médical.

Rappelez-vous qu'il s'agit d'un document médical confidentiel et que **nul ne peut exiger** de vous sa communication.

Numéros d'urgence

SAMU : 15

Numéro d'urgence européen : 112

Art L. 2132-1 du Code de Santé Publique : Lors de la déclaration de naissance, il est délivré gratuitement pour tout enfant un carnet de santé. Ce carnet est remis par l'officier d'état civil ; à défaut, il peut être demandé au service départemental de protection maternelle et infantile. Un arrêté ministériel détermine le modèle et le mode d'utilisation de ce carnet où sont mentionnés obligatoirement les résultats des examens médicaux prévus aux articles L. 2132-2 et L. 2132-2-1 et où doivent être notées, au fur et à mesure, toutes les constatations importantes concernant la santé de l'enfant. Le carnet est établi au nom de l'enfant. Il est remis aux parents ou aux personnes titulaires de l'exercice de l'autorité parentale ou aux personnes ou aux services à qui l'enfant a été confié. Ils doivent être informés que nul ne peut en exiger la communication et que toute personne appelée, de par sa fonction, à prendre connaissance des renseignements qui y sont inscrits est soumise au secret professionnel.

Liberté • Égalité • Fraternité
REPUBLIQUE FRANÇAISE

Ministère de la Santé
et des Solidarités

Mise à jour du 01/01/2006

La mention « **numéros d'urgence** »

Composés de 2 ou 3 chiffres, écrits plus gros que le reste du texte et en couleur

Nom du service d'urgence

Chaque **numéro d'urgence** correspond à un **service d'urgence** :

LES NUMÉROS À CONNAÎTRE EN CAS D'URGENCE

LES NUMÉROS D'APPEL D'URGENCE PERMETTENT DE JOINDRE GRATUITEMENT LES SECOURS 24H/24

112
NUMÉRO D'APPEL D'URGENCE EUROPÉEN
Si vous êtes victime ou témoin d'un accident dans un pays de l'Union Européenne

15
SAMU
LE SERVICE D'AIDE MÉDICALE URGENT
Pour obtenir l'intervention d'une équipe médicale lors d'une situation de détresse vitale, ainsi que pour être redirigé vers un organisme de permanence de soins

17
POLICE SECOURS
Pour signaler une infraction qui nécessite l'intervention immédiate de la police

18
SAPEURS-POMPIERS
Pour signaler une situation de péril ou un accident concernant des biens ou des personnes et obtenir leur intervention rapide

114
NUMÉRO D'URGENCE POUR LES PERSONNES SOURDES ET MALENTENDANTES
Si vous êtes victime ou témoin d'une situation d'urgence qui nécessite l'intervention des services de secours. Numéro accessible par fax et SMS

Dans tous les cas, restez à l'écoute des consignes données par les autorités, à la radio, à la télévision et sur les réseaux sociaux en suivant les comptes Twitter et Facebook officiels : @gouvernementFr, @place_Beauvau, comptes de la préfecture et des autorités locales.

Pour en savoir plus : www.gouvernement.fr/risques

GOUVERNEMENT.fr

Source : <https://www.gouvernement.fr/risques/connaitre-les-numeros-d-urgence>

II. EXERCICES



Activité 2 : observez les 3 images et indiquez pour chacune le nom et le numéro d'appel du service d'urgence que vous voyez

1	Nom du service d'urgence : Numéro d'appel :
2	Nom du service d'urgence : Numéro d'appel :
3	Nom du service d'urgence : Numéro d'appel :



Activité 3 : observez les 6 images et indiquez pour chacune le nom et le numéro d'appel du service d'urgence que vous devez contacter dans ces situations d'urgence

1	Nom du service d'urgence : Numéro d'appel :
2	Nom du service d'urgence : Numéro d'appel :
3	Nom du service d'urgence : Numéro d'appel :
4	Nom du service d'urgence : Numéro d'appel :
5	Nom du service d'urgence : Numéro d'appel :
6	Nom du service d'urgence : Numéro d'appel :

Images de l'activité 2



Images de l'activité 3





Activité 4 : observez les images projetées par votre formateur et indiquez sur quelles images vous pouvez lire les mots « urgences », « pompiers », « police » et « SAMU »

1) URGENCES

Images n° :

2) POMPIERS

Images n° :

3) POLICE

Images n° :

4) SAMU

Images n° :

1) URGENCES

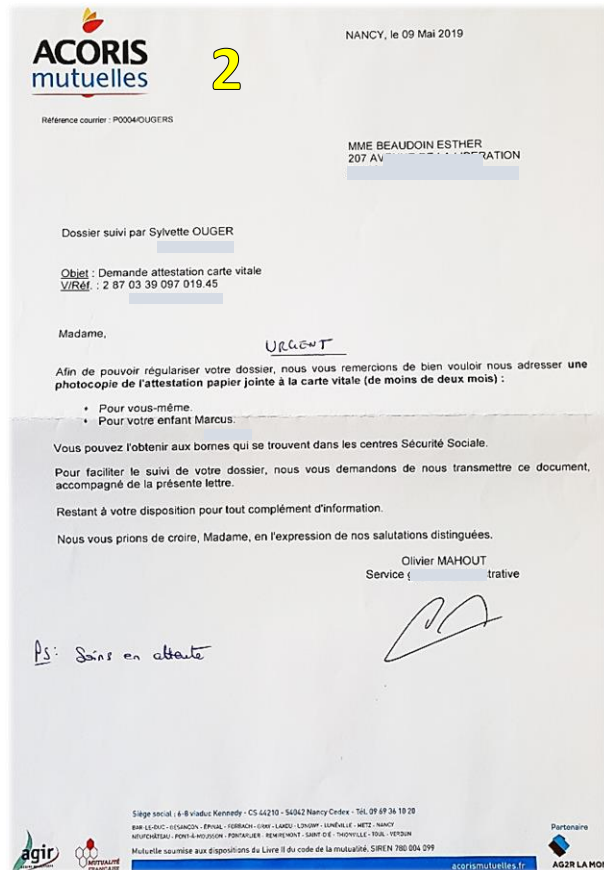

2) POMPIERS

Pompe aux pommes auvergnate

Facile 30 min 2h 45 Bon marché 4.2/5 • 105 notes
Donnez votre avis



Sauvegarder la recette

Étapes de préparation

- 1 Beurrez un plat à gratin, saupoudrez de sucre et disposez une couche de pommes coupées en fines lamelles.
- 2 Parsemez de lamelles de beurre et saupoudrez de sucre, ajoutez une nouvelle couche de pommes.
- 3 Terminez par des noisettes de beurre et un peu de sucre.
- 4 Enfourez 2h à th 5 (150°C). Les pommes doivent être fondantes. Laissez refroidir.
- 5 Coupez la pâte feuilletée étalée en deux. Sur une moitié, disposez les pommes.
- 6 Recouvrez de la deuxième abaisse, pincez pour souder.
- 7 Dorez au jaune d'oeuf battu avec un peu d'eau et enfourez à th 7-8 (200/220°C), environ 45 min.

Ingrédients

6 personnes

1,5 kg Pommes

40 g Beurre

125 g Sucre cristallisé

500 g Pâte feuilletée

1 Jaune d'oeuf pour la dorure

Calories = Elevé



3) POLICE

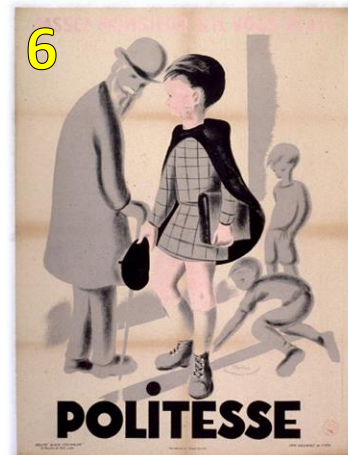
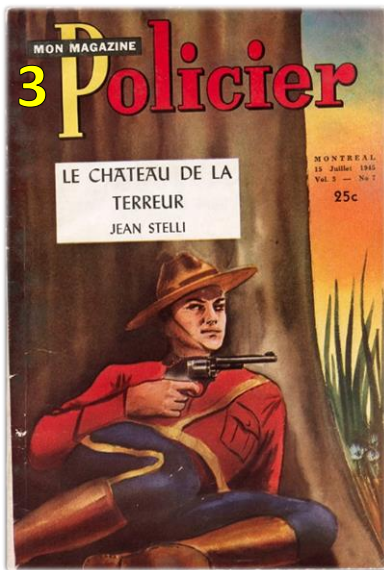

4) SAMU

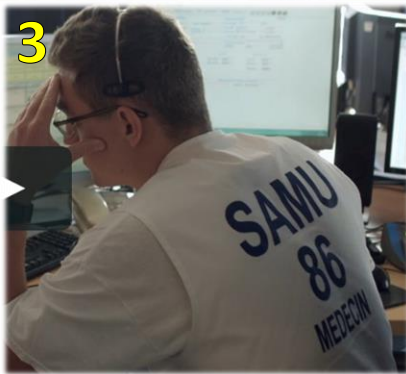

6

cerfa
N° 12504*07

Demande de Couverture maladie universelle complémentaire (CMU-C) ou d'Aide au paiement d'une assurance complémentaire de santé (ACS)
(articles L. 861-1, L. 861-2, et L. 863-1, 2, 3, 4 et 6 du Code de la sécurité sociale)

*Merci de remplir ce formulaire en noir, en lettres majuscules et avec les accents.
Pour plus d'informations, veuillez vous reporter à la notice.*

LA COMPOSITION DE VOTRE FOYER

Vous-même

Vos nom et prénoms : _____
(nom de famille (de naissance) suivi de votre nom d'usage (facultatif et s'il y a lieu))

Votre n° de sécurité sociale (si vous en avez un) : _____

Votre n° d'allocataire (allocations familiales, si vous en avez un) : _____

Votre date de naissance : _____

Votre nationalité : française européenne* autre

Votre adresse : _____ Adresse mail : _____

Code Postal : _____ Commune : _____ Téléphone : _____

Si vous n'avez pas d'adresse personnelle, nom et adresse de l'organisme auprès duquel vous avez élu domicile
(Par exemple : un Centre Communal d'Action Sociale, une association agréée) :

Code Postal : _____ Commune : _____

Votre situation familiale a-t-elle changé au cours des 12 derniers mois ? oui non



Activité 5 : observez les images et réécrivez le mot incomplet pour chacune des images

Image 1.....

Image 2.....

Image 3.....

Image 4.....

Images de l'activité 5

